

HEP- JR Laslovo - Korod

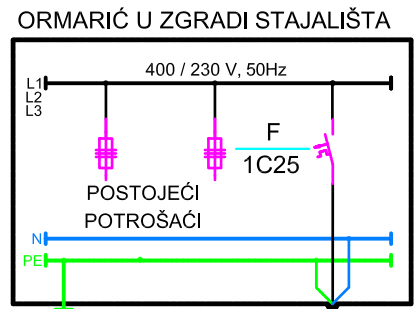

POSTOJEĆE UZEMLJENJE STAJALIŠTA

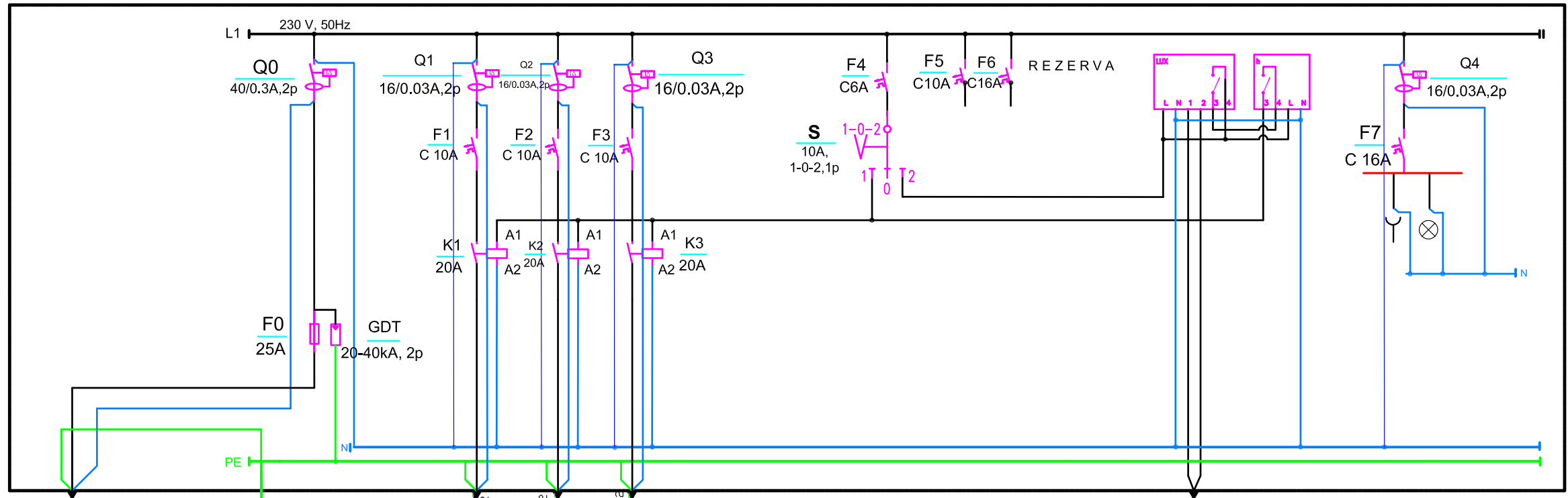

NYBY 4x10 mm²

NOVO UZEMLJENJE STAJALIŠTA

NYBY 4*10 mm²

NYBY 10*4 mm²

NYBY 10*4 mm²

NYBY 10*4 mm²

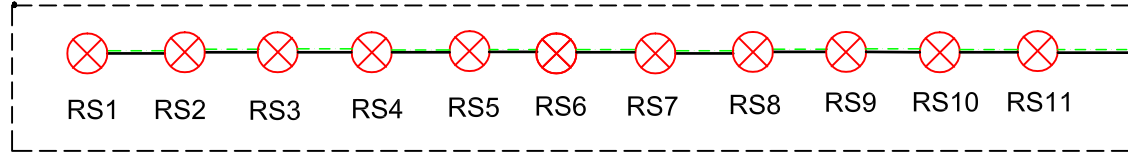
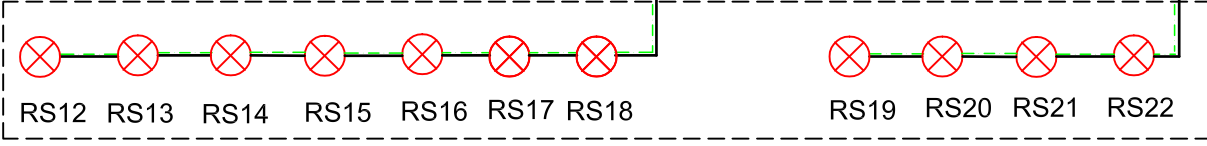

- Rasvjeta ormara 230V
- Utičnica u razvodnom ormaru, na DIN vodilicu, 16A, 230V
- Fe/Zn 30x4 mm²

PP00 2x1.5 mm²

svjetlosna sonda

<p>Pružne građevine d.o.o. Zagreb, Međimurska 4</p>	<p>PROJEKTANT Sanjin Novosel mag.ing.</p>	<p>INVESTITOR: HŽ Infrastruktura Zagreb, Mihanovićevea 12</p>	<p>SADRŽAJ NACRTA: Jednopolna shema HEP-JR</p>	
	<p>PROJEKTANT SURADNIK Krešimir Grgić, struč. spec. ing. el. Luka Prpić, struč. spec. ing. el.</p>	<p>GRAĐEVINA: Izgradnja pristupnog puta kolodvora Laslovo - Korod u sklopu obnove pruge Vinkovci</p>	<p>DATUM Rujan. 2022.</p>	<p>TEH. BR. 1259/21</p>
	<p>PROJEKT: IZVEDENO STANJE</p>		<p>BR. NACRTA 1.</p>	