



PRUŽNE GRAĐEVINE

Međimurska 4, 10 000 ZAGREB

e-mail: prg@prg.hr web: www.prg.hr

POSLOVNO PODRUČJE BIČK

POZIV ZA DOSTAVU PONUDA EBN 33943

Naš znak: B.B.4.3.

EBN: 33943

Datum: 20.07.2022.

Vrsta postupka nabave: Otvoreni postupak nabave

1. PODACI O PREDMETU NABAVE

Redni broj	Opis predmeta nabave	Jedinica mjere	Količina
	Usluga postavljanja privremene regulacije prometa prema elaboratu privremene regulacije prometa za radove na sanaciji nadvožnjaka Trpimirova ulica u Osijeku. Radovi bi započeli od 01.08.2022. i odvijali bi se u 3 faze, sukladno elaboratu privremene regulacije prometa, predvidivo ukupno trajanje 2 mjeseca.	Kpl	1

Osoba zadužena za kontakt: Andrej Igrec, mob:099/263 8854, andrej.igrec@prg.hr

2. SADRŽAJ PONUDE:

PONUDA treba sadržavati:

1. Jedinične cijene bez PDV-a
2. Ukupnu vrijednost ponude
3. Rok isporuke
4. Uvjete i način plaćanja
5. Opciju ponude (ne kraću od 60 dana)

3. NAČIN I ROK ZA DOSTAVU PONUDE

Rok za dostavu ponuda je do **25.07.2022.** god. do **12:00 sati** na mail adresu bozana.bingula@prg.hr

Ponude koje ne sadrže tražene podatke i one pristigle nakon roka bez obzira na način dostave navedenog ovim upitom neće se uzeti u razmatranje.

Na ovaj postupak ne primjenjuje se Zakon o javnoj nabavi. Kriterij za odabir ponude je ekonomski najpovoljnija ponuda sa stajališta Naručiitelja ili najniža cijena.

Društvo upisano u sudski registar Trgovačkog suda u Zagrebu MBS: 080416334, OIB: 34601781192, MB: 1601636

Predsjednik Uprave: Pero Semren, dipl. ing. prom.

Članovi Uprave: Zvonko Perčin, dipl. ing. građ.; Željko Mihaljević, dipl. ing. prom.; Neven Ivošević, mag.ing.el.

Temeljni kapital: 63.898.200,00 kn.

Poslovna banka: Zagrebačka banka d.d., Zagreb, Trg bana Josipa Jelačića 10, IBAN: HR8123600001102394115



Pružne građevine d.o.o., Međimurska 4, 10 000 ZAGREB

tel: +385 1 3702 301, 385 1 3909 310 fax: +385 1 4577 726



PRUŽNE GRAĐEVINE

Međimurska 4, 10 000 ZAGREB

e-mail: prg@prg.hr web: www.prg.hr

Za odabir ponude je dovoljna jedna (1) pristigla ponuda, koja udovoljava svim traženim zahtjevima i uvjetima naručitelja.

SLUŽBA NABAVE

Božana Bingula



Društvo upisano u sudski registar Trgovačkog suda u Zagrebu MBS: 080416334, OIB: 34601781192, MB: 1601636

Predsjednik Uprave: Pero Semren, dipl. ing. prom.

Članovi Uprave: Zvonko Perčin, dipl. ing. građ.; Željko Mihaljević, dipl. ing. prom.; Neven Ivošević, mag.ing.el.





Temeljni kapital: 63.898.200,00 kn.









Poslovna banka: Zagrebačka banka d.d., Zagreb, Trg bana Josipa Jelačića 10, IBAN: HR8123600001102394115

Pružne građevine d.o.o., Međimurska 4, 10 000 ZAGREB

tel: +385 1 3702 301, 385 1 3909 310 fax: +385 1 4577 726

2.4.1. Tablica iskaza znakova

Red. Br.	Naziv prometnog znaka	Oznaka	Slika	Dimenzija (mm)	Kom
1.	Ploča za označavanje zapreka na cesti	K14		1500x350	2
2.	Ploča za označavanje zapreka na cesti	K14-1		1500x350	2
3.	Crveno trepćuće svjetlo za obilježavanje radova na cesti i zapreka	G16		Ø 180	2
4.	Svjetlosni niz	K20			8
5.	Ploče za označavanje bočne zapreke	K12		300x1000	12
6.	Ploče za označavanje bočne zapreke	K12-1		300x1000	12
7.	Radovi na cesti	A15		900x900 X900	4
8.	Trepćuće žuto svjetlo za naglašavanje prometnog znaka	G17		Ø 180	
9.	Zabrana prometa za pješake	B03		Ø 600	4
10.	Ograničenje brzine	B30		Ø 600	2
11.	Obavezno obilaženje	B47		Ø 600	2
12.	Obavezno obilaženje	B47-1		Ø 600	1

13.	Predznak za preusmjeravanje prometa na cesti prilikom privremeni regulacija prometa	C106-3		Promjenjivo	1
14.	Predznak za preusmjeravanje prometa na cesti prilikom privremeni regulacija prometa	C106-3		Promjenjivo	1
15.	Putokaz obilaska	C101		Promjenjivo	3
16.	Putokaz obilaska	C101		Promjenjivo	3
17.	Dopunska ploča	E01		600x25	2
18.	Dopunska ploča	E01		600x25	2
19.	Dopunska ploča	E01		600x25	1
20.	Dopunska ploča	E01		600x25	1

3. SITUACIJE I NACRTI

3.1. Privremena regulacija vođenja prometa

Za potrebe prikaza privremene regulacije vođenja prometa odabrana je ortofoto karta - DOF koja je obavezna po „Pravilniku o sadržaju, namjeni i razini razrade prometnog elaborata za ceste" (N.N. br. 140/13). Pridržavalo se navedenih uputa o približnom mjerilu i jasnoj vidljivosti situacije na kartama. Prikazani su prometni znakovi koji su odabrani za ovu situaciju, njihovo mjesto postavljanja i usmjerenje svakog pojedinačno što se vidi u priloženim kartama .

Situacija 1

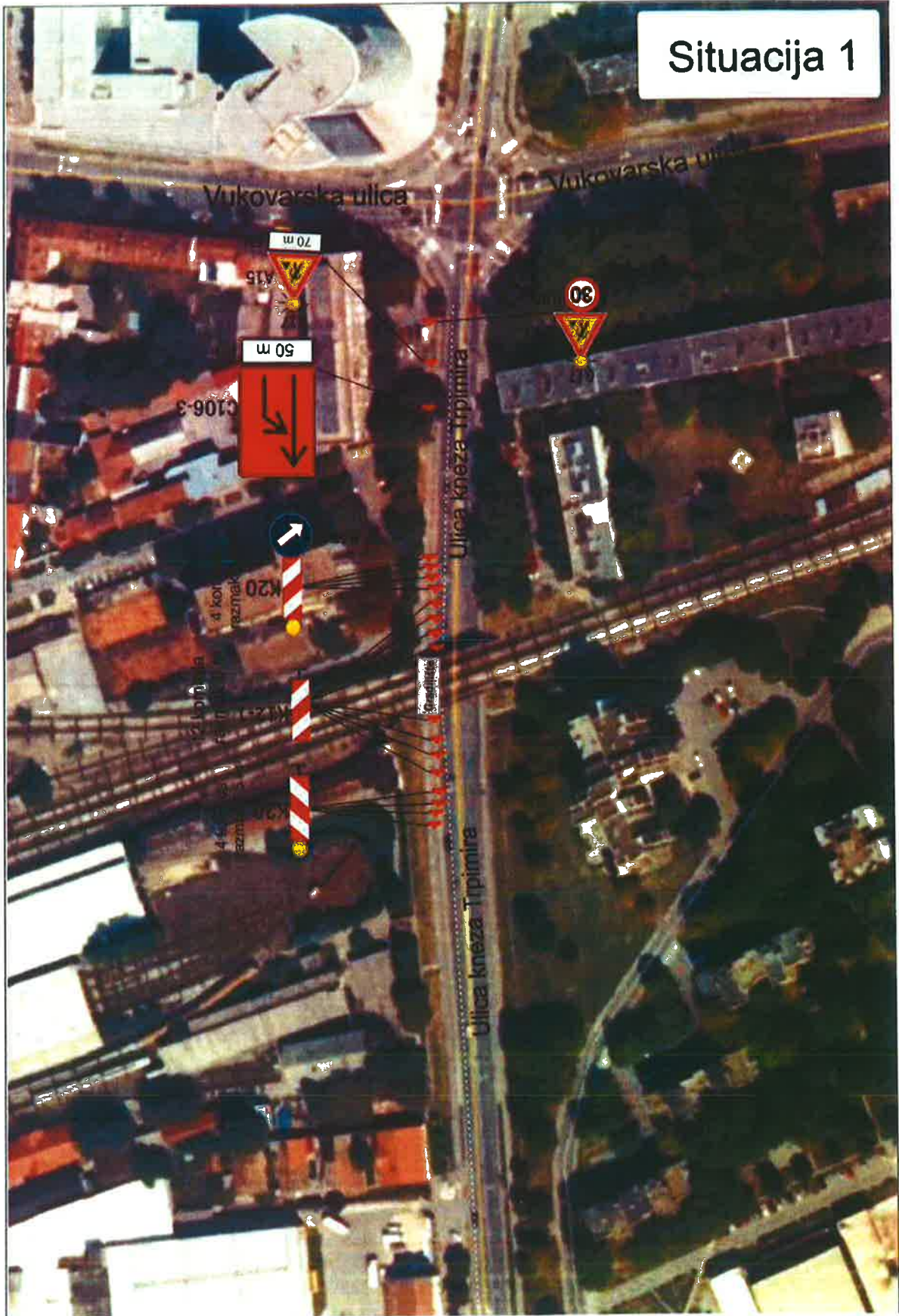

Situacija 1.a

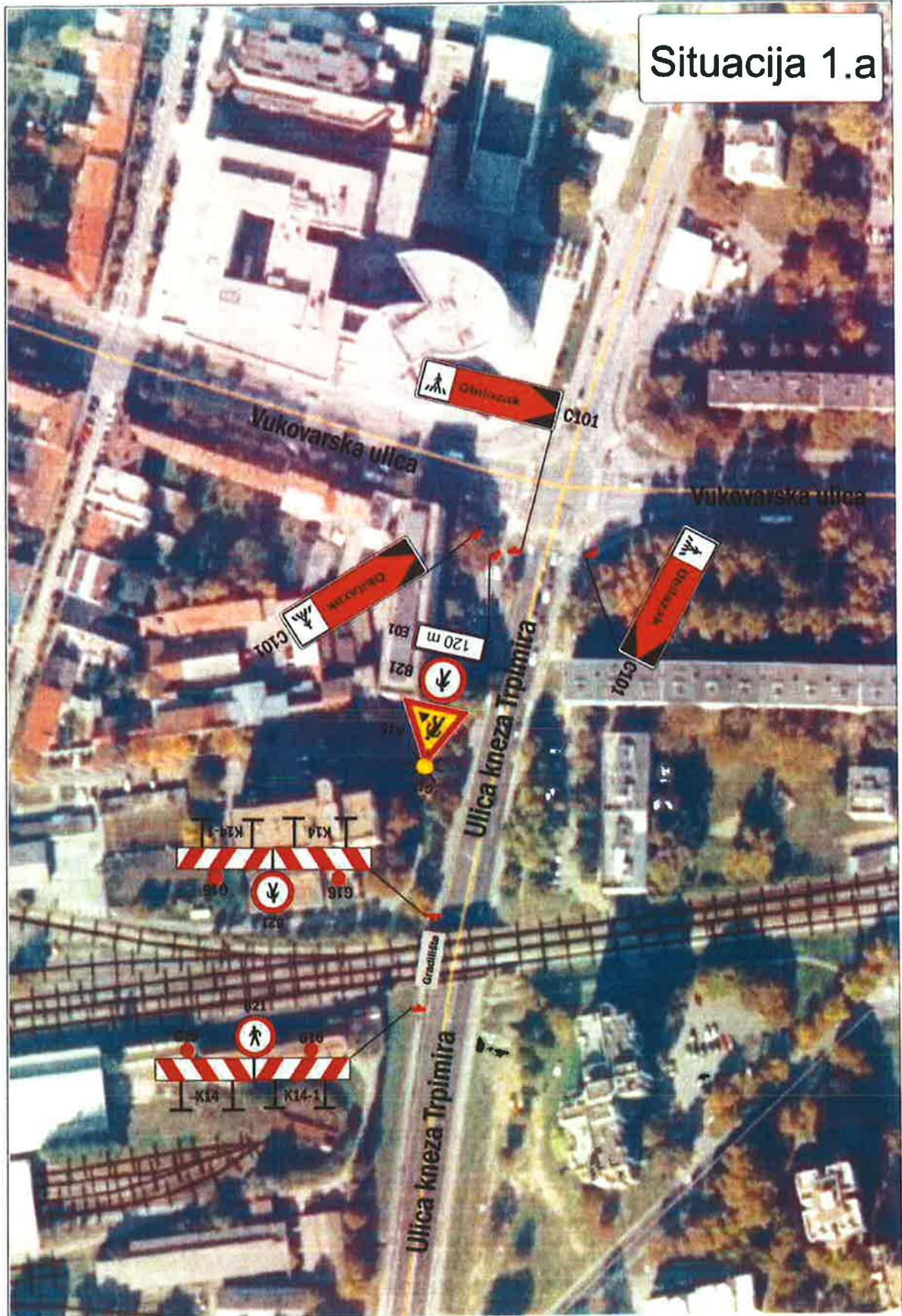

Situacija 1.b



Situacija 2

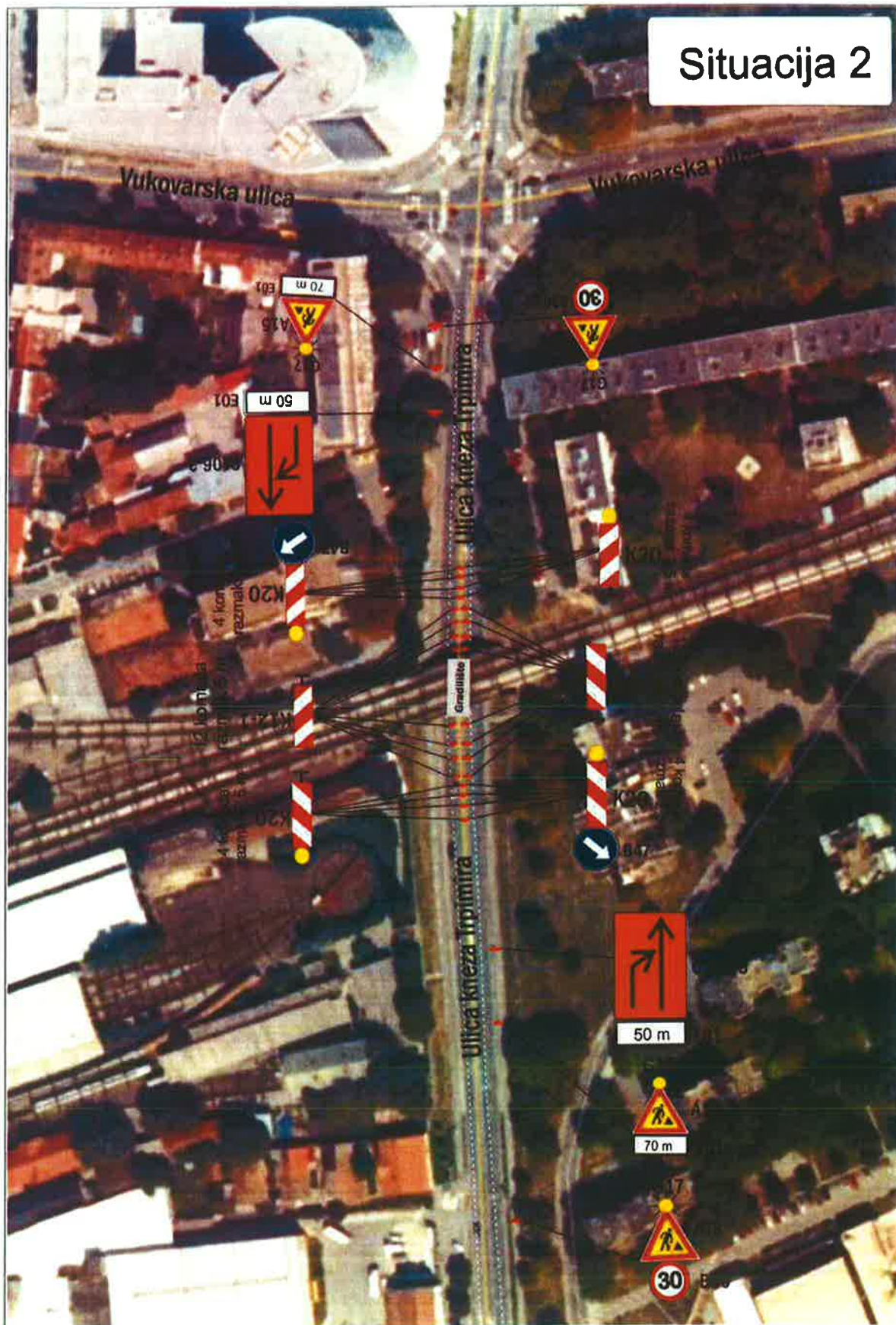

Situacija 3

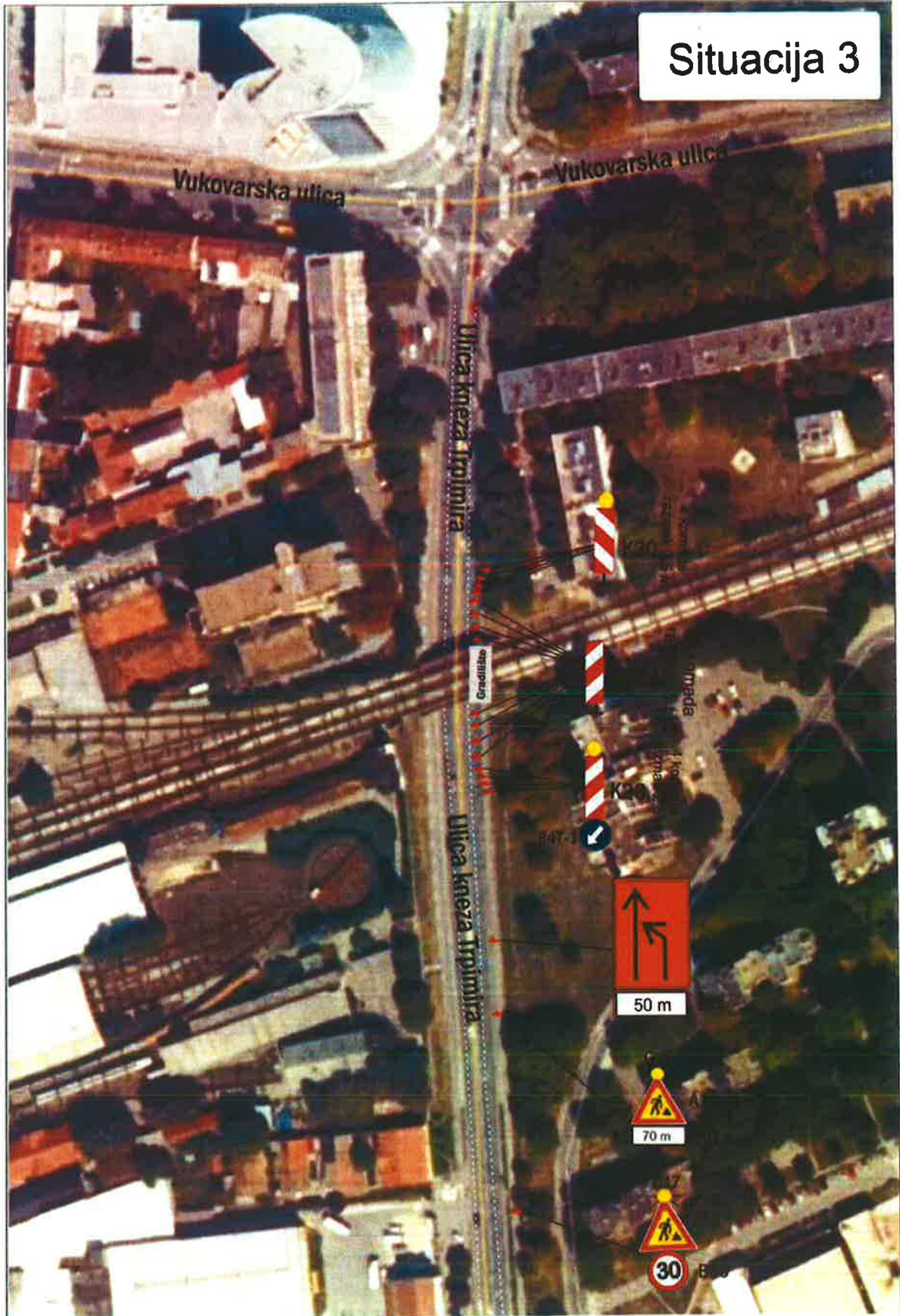

Situacija 3.a

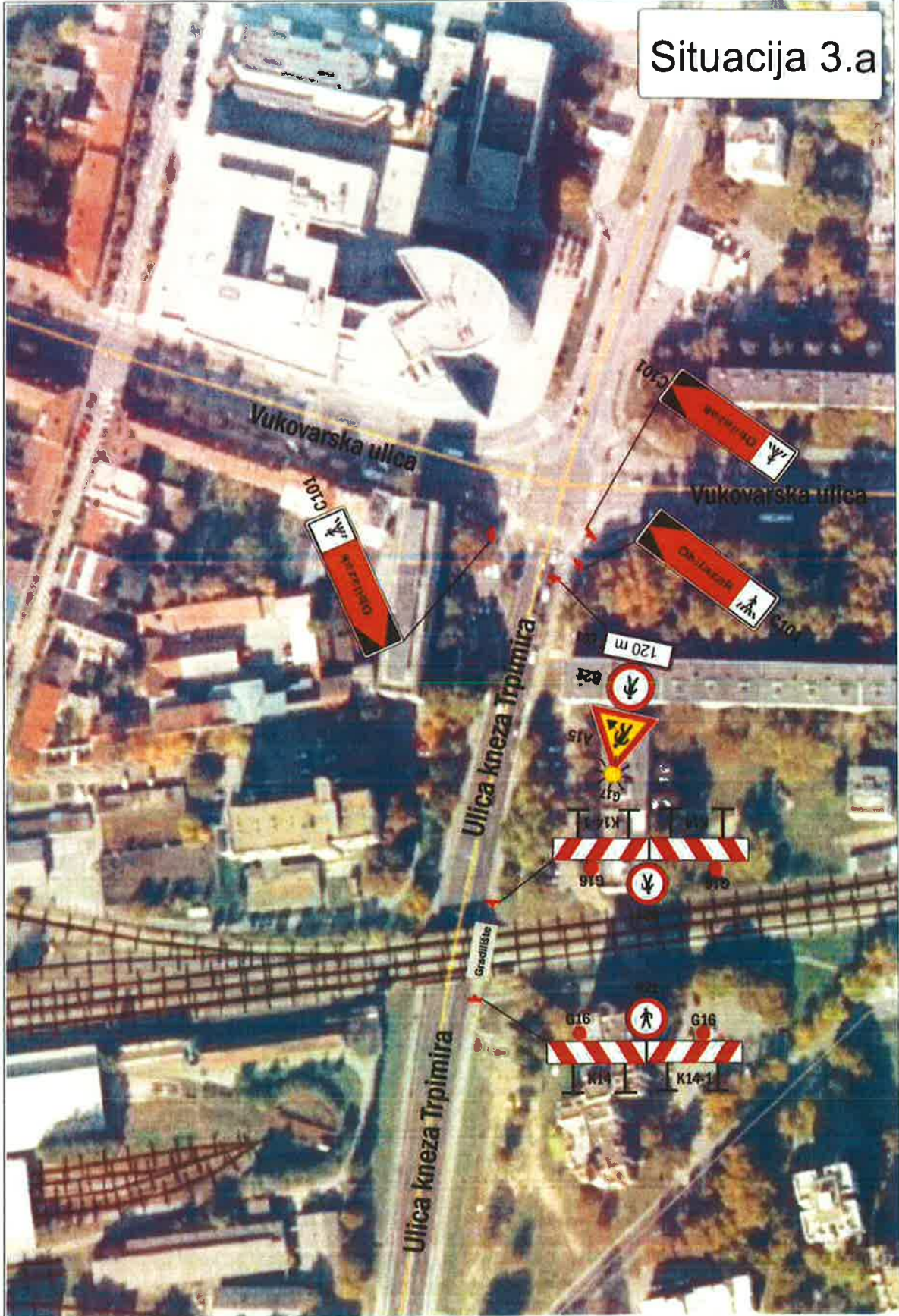

Situacija 3.b

